Cyfryzacja BDZ - model 3D rynku miejskiego w Kołobrzegu wyróżniony!

Opracowany przez Biuro Dokumentacji Zabytków w Szczecinie model 3D rynku miejskiego w Kołobrzegu otrzymał wyróżnienie "wybór zespołu" największej internetowej platformy publikacji treści 3D "Sketchfab" w kategorii "10 najlepszych modeli 3D dziedzictwa kulturowego i historii" 35 tygodnia 2023 roku!

Poniżej mogą Państwo zobaczyć interaktywny, wyróżniony model 3D.
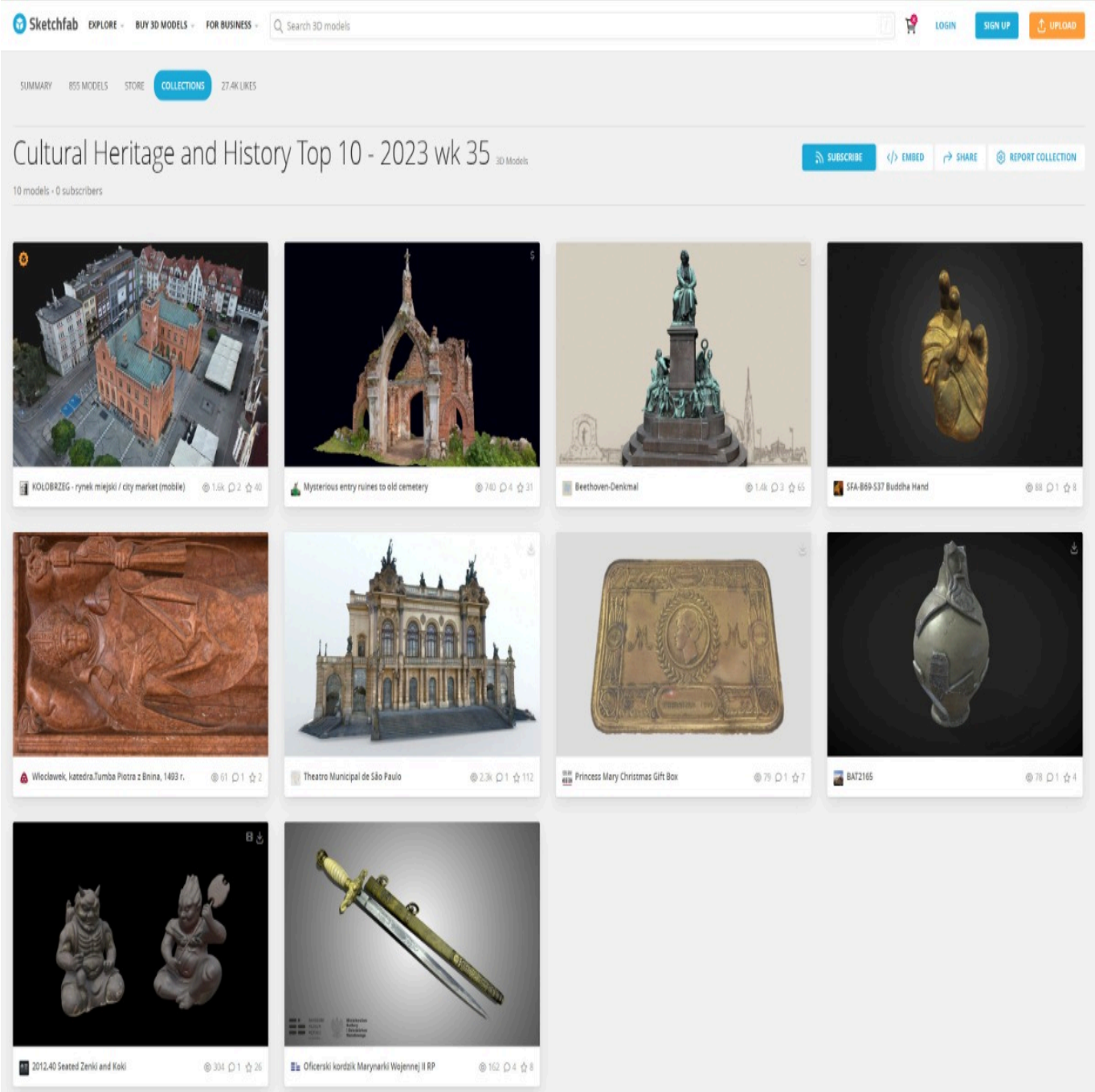
Zapraszamy również do zapoznania się z całą wyróżnioną kolekcją.